



COMITATO REGIONALE
PIEMONTE



Torino 12/10/2022

3° ROYAL CUP

TAEKWONDO - COMBATTIMENTO

BIELLA - 26/27 NOVEMBRE 2022

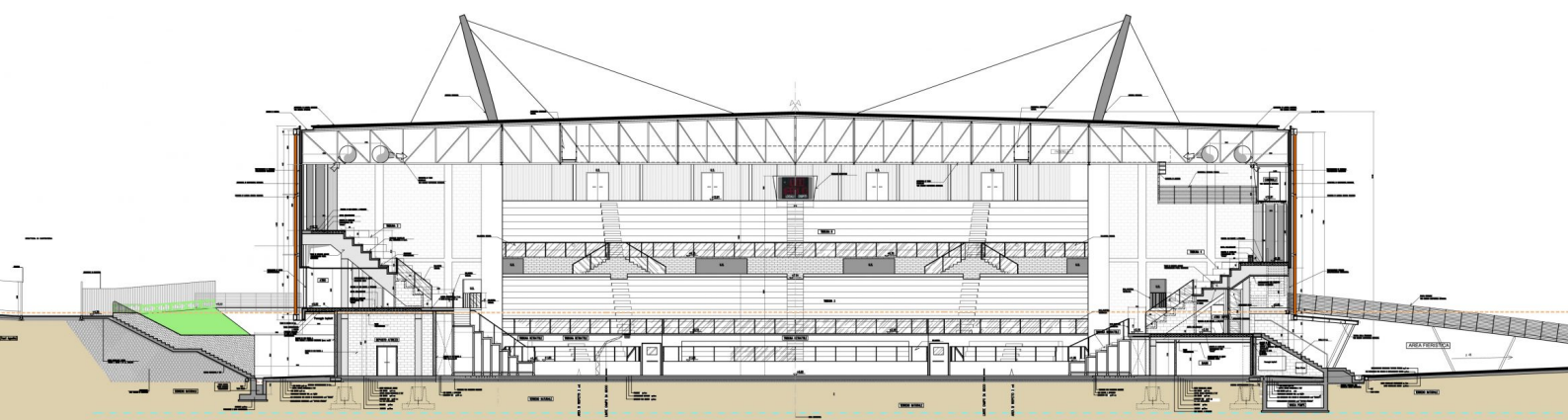

ORGANIZZAZIONE:

Comitato FITA Piemonte

LUOGO:

BIELLA FORUM

Via Buscaglione, 2, 13900 Biella BI

DATA:

Sabato **26 novembre 2022** e domenica **27 novembre 2022**

PROGRAMMA SABATO 26 NOVEMBRE:

Ore 8:00 Briefing con Ufficiali di Gara ed a seguire con i Rappresentanti delle Società

Ore 8:30 inizio gara

Ore 19.00 fine gara

PROGRAMMA DOMENICA 27 NOVEMBRE:

Ore 8:00 Briefing con Ufficiali di Gara ed a seguire con i Rappresentanti delle Società

Ore 8:30 inizio gara

Ore 18:00 fine gara

NB: gli orari di gara potranno subire variazione in base al numero degli iscritti

CATEGORIE IN GARA:

• Sabato

- **BEGINNERS** (nati nel 2015-2016)

BIANCHE - GIALLE / VERDI - BLU / ROSSE - NERE

Round: 2 round da 1 minuto – Caschetto con visiera SENZA COLPO AL VISO

- **CHILDREN** (nati nel 2013-2014)

BIANCHE - GIALLE / VERDI - BLU / ROSSE - NERE

Round: 2 round da 1 minuto – Caschetto con visiera SENZA COLPO AL VISO

- **KIDS** (nati nel 2011-2012)

BIANCHE - GIALLE / VERDI - BLU / ROSSE - NERE

Round: 3 round da 1 minuto – Caschetto con visiera

- **SENIOR** (nati dal 1987 al 2005)

GIALLE - VERDI / BLU - ROSSE / NERE

Round: 3 round da 1 minuto e 30 secondi – Caschetto elettronico

• Domenica

- **CADETS** (nati nel 2008-2009-2010)

BIANCHE - GIALLE / VERDI - BLU / ROSSE - NERE

Round: 3 round da 1 minuto e 30 secondi – Caschetto elettronico

- **JUNIOR** (nati nel 2005-2005-2007)

GIALLE - VERDI / BLU - ROSSE / NERE

3 round da 1 minuto e 30 secondi – Caschetto elettronico

CATEGORIE DI PESO:

SENIOR:

Maschili: -54 kg; -58 kg; -63 kg; -68 kg; -74 kg; -80 kg; - 87 kg; +87 kg

Femminili: -46 kg; -49 kg; -53 kg; -57 kg; -62 kg; -67 kg; -73 kg; +73 kg

JUNIOR:

Maschili: -45 kg; -48 kg; -51 kg; -55 kg; -59 kg; -63 kg; - 68 kg; -73 kg; -78 kg; +78 kg.

Femminili: -42 kg; -44 kg; -46 kg; -49 kg; -52 kg; -55 kg; -59 kg; -63 kg; -68 kg; +68 kg



CADETS:

Maschili: -33 kg; -37 kg; -41 kg; -45 kg; -49 kg; -53 kg; - 57 kg; -61 kg; -65 kg; +65 kg

Femminili: -29 kg; -33 kg; -37 kg; -41.0 kg; -44.0 kg; -47 kg; -51. kg; -55 kg; -59 kg; +59 kg

KIDS:

Maschili/Femminili: -27 kg; -30 kg; -33 kg; -36 kg; -40 kg; - 44 kg; - 48 kg; -52 kg; - 57 kg; +57 kg

CHILDREN:

Maschili/Femminili: -21 kg; -24 kg; -27 kg; -30 kg; -33 kg; - 37 kg; -41 kg; -45 kg; -49 kg; +49 kg

BEGINNERS:

Maschili/Femminili: -17 kg; -20 kg; -23 kg; -26 kg; -29 kg; - 33. kg; -37 kg; -41 kg; -44. kg; +44. kg

TIME TABLE:

La successione delle categorie nel corso delle singole giornate di gara verrà comunicata nei giorni immediatamente precedenti la competizione stessa, in base alle iscrizioni e alle necessità organizzative. Sempre esigenze organizzative anche gli orari di inizio, pausa e fine gara potrebbero subire modifiche.

OPERAZIONI DI PESO:

Le sessioni di peso autorizzate sono presso il Palasport Biella Via Pietro Paietta, 49, 13900 Biella:

Venerdì 25 novembre dalle h. 16:00 alle h 18:00.

Sabato 26 novembre dalle h 16.00 alle h 18:00.

Alle operazioni di peso, gli atleti dovranno essere in possesso di un **documento di identità valido**.

Altre sessioni di peso fuori sede di gara saranno autorizzate previa richiesta da parte delle società ai propri Comitati Regionali.

TASSA CAMBIO PESO:

Ogni atleta che al termine dell'operazione di peso risulti collocarsi in una categoria differente da quella di iscrizione, verrà applicata una tassa di €10.00 da pagati direttamente in loco, come da delibera Federale.



COMITATO REGIONALE
PIEMONTE



ISCRIZIONI:

Alla manifestazione potranno partecipare tutte le società regolarmente affiliate alla FITA/WT per l'anno sportivo in corso ed i rispettivi coach in possesso di idonea qualifica tecnica, regolarmente tesserati alla FITA per il 2021-2022.

Gli atleti dovranno essere in regola con il tesseramento e con la certificazione sanitaria per l'idoneità agonistica.

Le iscrizioni saranno possibili esclusivamente sul sito www.tkdtechnology.it entro e non oltre il **18 novembre 2022** o al raggiungimento di n. 300 iscritti per il giorno di sabato e n. 200 iscritti per il giorno della domenica.

Quote di iscrizione :

- € 20.00 per le categorie Beginners e Children
- € 30.00 per le categorie Kids, Cadets, Junior e Senior
-

MODALITÀ DI PAGAMENTO:

Bonifico: IT04 D010 0503 3090 0000 0000 243

I pagamenti devono avere l'intestazione: **FITA – COMITATI REGIONALI** e avere come causale: **GARE PIEMONTE.**

La ricevuta di pagamento deve essere inviata contestualmente all'iscrizione degli atleti. Le iscrizioni non coperte da pagamento (regolarmente inviato tramite account TKD TECHNOLOGY) verranno invalidate.

I bollettini non recanti questa dicitura non saranno accettati anche se già pagati.

REGOLAMENTO DI GARA:

Regolamento: il Campionato adotterà il regolamento WT – FITA con sistema DaeDo PSS.

Equipaggiamento: gli atleti dovranno essere forniti delle protezioni omologate dalla WT: paradenti bianco o trasparente, conchiglia, guantini, para-tibie, para-avambracci, calzari elettronici DaeDo. Caschetti e corazze elettroniche per le categorie CADETS, JUNIOR e SENIOR saranno fornite dal Comitato. I BEGINNERS, CHILDREN e KIDS combatteranno con corazze elettroniche fornite dal Comitato e caschetti con visiera non forniti dal Comitato, l'uso del paradenti per queste categorie è facoltativo. Per le categorie dei BEGINNERS e CHILDREN è vietato il calcio al viso.



COMITATO REGIONALE
PIEMONTE



N.B.: Non sarà consentito gareggiare agli atleti privi di equipaggiamento completo o con protezioni NON omologate.

Tabulati di gara: i tabulati verranno pubblicati sul sito TKD TECHNOLOGY nelle serate di venerdì 25 novembre e sabato 26 novembre 2022

Atleti soli in categoria: gli atleti soli in categoria potranno essere accorpati nella categoria di peso superiore.

Live streaming: l'utilizzo del sistema TKD TECHNOLOGY permetterà lo streaming online del punteggio degli incontri in tempo reale.

Instant Video Replay: il Comitato Organizzatore cercherà di predisporre l'uso del sistema di IVR per la gara o alcune categorie.

PREMIAZIONI:

Atleti: medaglie per i primi, secondi e terzi ex-aequo qualificati di ogni categoria di peso.

Società: coppe per le prime quattro società nella classifica generale. La classifica sarà unica per i due giorni di gara e sarà stilata con il medagliere olimpico.

N.B. Le medaglie vinte senza aver svolto almeno un combattimento non faranno acquisire punteggio per la classifica finale delle società.

RESPONSABILITÀ:

Tutti gli atleti, allenatori ed ufficiali di gara, partecipano alla manifestazione a proprio rischio. Ogni Società è responsabile dei suoi atleti e quindi sia economicamente, civilmente e penalmente di eventuali danni provocati durante la manifestazione a cose e persone fuori dal quadrato di gara. Il Comitato Organizzatore della manifestazione non si ritiene responsabile di eventuali danni a persone, cose, materiali etc. Con la domanda di iscrizione al campionato tutti accettano queste condizioni.

ANTONIO VIZZARI

Responsabile Direzione Gare Piemonte

Cel. 335.74.442.56

Mareblu.via@gmail.com

EDOARDO GRECO

PRESIDENTE DEL COMITATO REGIONALE FITA PIEMONTE

Via Giordano Bruno, 191 – Torino (TO)

presidente.piemonte@fitaconi.com

Cel. 347.69.36.264